Afficher dans le navigateur



2026

SAUT D'OBSTACLES

SAINT-LÔ

15 AU 18 OCTOBRE

Communiqué de presse

14/10/2026

Grand National FFE de saut d'obstacles : Laurent Goffinet remet son titre en jeu à Saint-Lô

Du 15 au 18 octobre, le Pôle Hippique de Saint-Lô accueille la 11e étape du circuit Grand National FFE de saut d'obstacles. Avec 1714 engagements, une centaine de plus qu'en 2025, et un Grand Prix Pro Élite 1,50m qui s'annonce relevé, les meilleurs cavaliers du circuit ont rendez-vous dans la Manche pour quatre jours de compétition.

Créé en 2008 par la Fédération Française d'Équitation, le Grand National FFE fait figure de référence dans les sports équestres français. Destiné aux cavaliers professionnels, ce circuit fédéral valorise les concours nationaux de haut niveau et permet aux cavaliers de s'affronter sous les couleurs de leurs écuries partenaires.

Après dix étapes disputées depuis le début de la saison, le circuit fait escale à Saint-Lô pour son rendez-vous indoor, du jeudi 15 au dimanche 18 octobre. Organisée pour la 9e année consécutive par le duo Yann Adam – Jean-Claude Heurtaux et leurs équipes, cette étape marque un temps fort de la saison, à trois rendez-vous de la finale du circuit, qui passera ensuite par Lyon puis Le Mans.

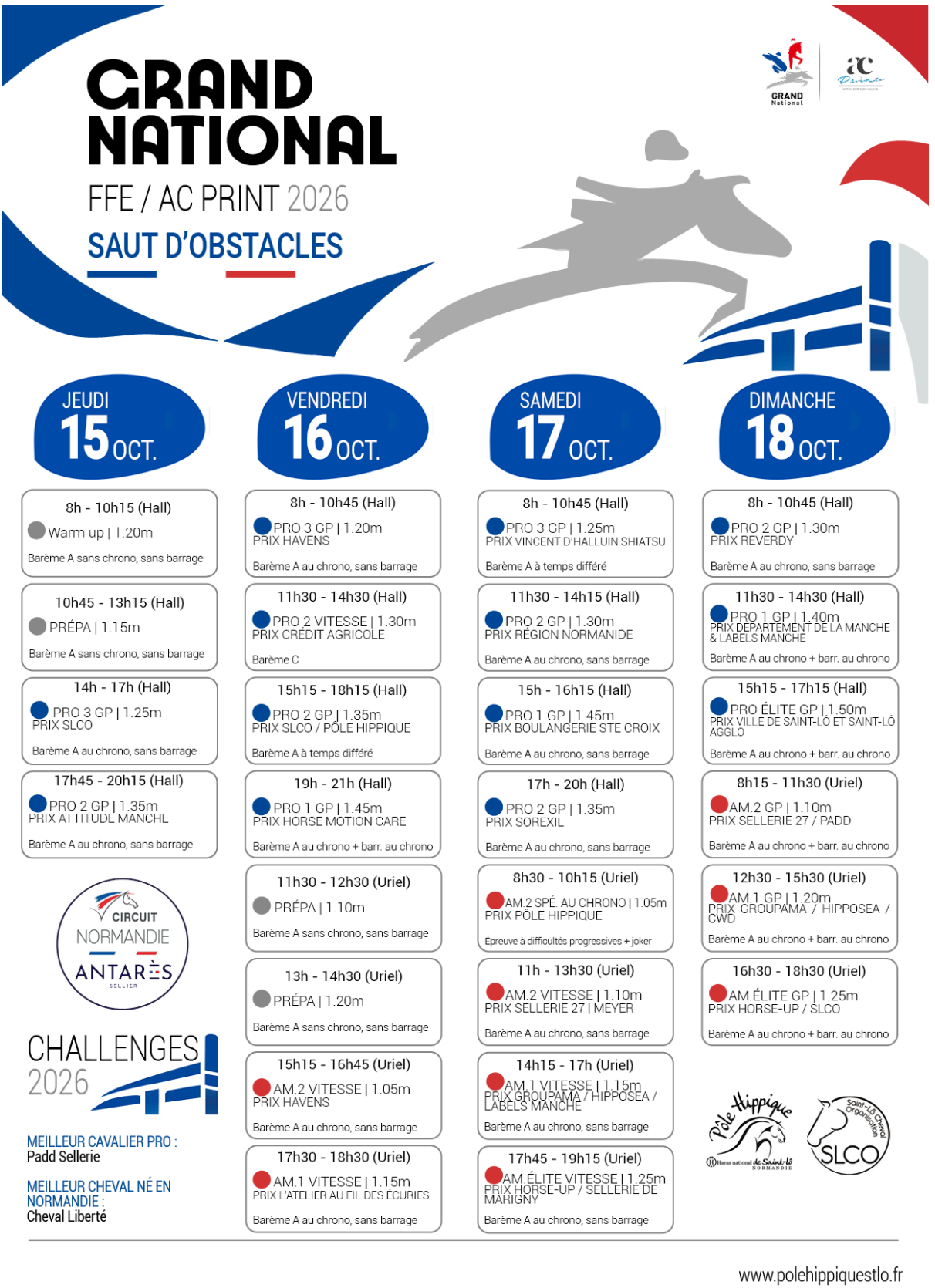

Laurent Goffinet et Elwood Blues de retour pour défendre leur titre

Épreuve phare du week-end, la Pro Élite Grand Prix 1,50 m – Prix de la Ville de Saint-Lô et de Saint-Lô Agglo, programmée dimanche après-midi, réunira pour l'heure 39 couples engagés. Un plateau particulièrement relevé, avec plusieurs habitués des podiums nationaux et des cavaliers bien connus du public saint-lois.

Vainqueurs de l'épreuve en 2025, Laurent Goffinet et son étalon Elwood Blues seront de retour pour tenter de conserver leur titre à domicile. Le cavalier normand

devra toutefois faire face à une concurrence de premier plan.

Parmi les engagés, François-Xavier Boudant, aux couleurs de l'écurie CWD, sera notamment accompagné de HITOT DE RIVERLAND et BRAZYL DU MEZEL. Vainqueur du Grand Prix CSI 3* du Normandie Horse Show 2026, il retrouvera une piste qu'il connaît bien.
Autre vainqueur du Normandie Horse Show cette année, Marc Dilasser, représentant l'écurie WEST CHEVAL – NOHE AGENCY, sera également de la partie avec KANELLE D'ECAUSSINNES et MAKE MY DAY Z, après son succès dans le Grand Prix CSI 2*.

Eden Leprévost Blin-Lebreton, deuxième du Grand Prix saint-lois en 2025, reviendra avec sa jument FANTASY DE LA ROQUE Z pour tenter de gagner une place sur le podium. Abigaele Christiaens, troisième de l'épreuve l'an passé, sera elle aussi au départ.

Le public pourra également retrouver plusieurs figures du saut d'obstacles français, parmi lesquelles Mathieu Billot, pour l'écurie ANTARÈS – EBM, Alexis Gourdin, pour l'écurie Meyer Selles – GPA, Paul Delforge, pour l'écurie CG Stables – Élevage du Banney, ainsi qu'Alexis Deroubaix, représentant l'écurie Concept PGO Horse Truck. Alexandra Ledermann et Patrice Delaveau figurent également parmi les cavaliers engagés.

Un classement des écuries particulièrement serré

À l'issue de la dixième étape disputée à Deauville, la lutte pour le classement général reste ouverte. Avec seulement un point d'écart entre les deux premières écuries, chaque résultat peut peser dans la course au titre à l'approche des dernières étapes de la saison.

1. Meyer Selles – GPA (Stéphanie Hennequin et Alexis Gourdin) : 47 points
2. CG Stables – Élevage du Banney (Paul Delforge et Nicolas Cizeron) : 46 points
3. French Horse Racing Management (Pierre-Marie Friant, Bernard Briand Chevalier et Zoé Tisseron) : 41 points
4. Antarès – EBM (Mathieu Billot, Jean Luc Mourier et Olympe Zouin Virag) : 37 points
5. SARL Benoit Cernin – Écurie Sylvie Vallard (Benoit Cernin, Mathias Vedrines et Johan Andrieux) : 34 points
6. Balsan Enchères – Haras de Riverland (Marie Demonte et Swan Bourven) : 32 points
7. Concept PGO Horse Truck (Emilie Bussereau, Alexis Deroubaix et Jules Demarcy) : 28 points
8. West Cheval – Nohe Agency (Marc Dilasser, Alexandre de Rothschild et Evann Dilasser) : 26 points



En 2025, Laurent GOFFINET, vainqueur de l'épreuve offrait à son écurie Haras de Lacke la victoire pour le classement Grand National FFE-AC Print.



La finale du Circuit Normandie CSO Antarès en parallèle

Cette édition 2026 aura également une saveur particulière pour les cavaliers amateurs normands.

Les samedi 17 et dimanche 18 octobre, le Pôle Hippique de Saint-Lô accueillera la finale du Circuit Normandie CSO Antarès.

Les meilleurs cavaliers régionaux des catégories **Amateur 2, Amateur 1 et Amateur Élite** se retrouveront ainsi pour l'ultime rendez-vous du circuit régional. Après plusieurs étapes disputées tout au long de la saison, cette finale viendra désigner les lauréats 2026 dans chacune des catégories.
La présence simultanée du Grand National et de cette finale régionale permettra ainsi de réunir, durant quatre jours, **différents niveaux de pratique du saut**

d'obstacles, des cavaliers amateurs engagés dans le circuit régional aux meilleurs couples français du circuit fédéral.

Informations pratiques

- Dates : du 15 au 18 octobre 2026
- Lieu : au Pôle Hippique de Saint-Lô
- Entrée gratuite les 4 jours

Pour plus d'informations, veuillez visiter notre site web :

www.polehippiquestlo.fr

Pôle Hippique de Saint-Lô
Avenue Maréchal Juin, 50000, Saint-Lô

Cet email a été envoyé à {{contact.EMAIL}}
Vous l'avez reçu car vous êtes inscrit à notre newsletter.

Se désinscrire